

Programa

# 11<sup>as</sup> Jornadas GRESP

Inspirar o Presente, Construir o Futuro

9 e 10 de Outubro

2025

Porto

Centro de Congressos Sheraton Hotel



## Índice

<b>Boas-vindas .....</b>	<b>3</b>
<b>Organização .....</b>	<b>4</b>
<b>Convidados .....</b>	<b>6</b>
<b>Programa Pré-Jornadas .....</b>	<b>7</b>
CURSOS PRÉ-JORNADAS .....	7
<b>Programa Sinóptico (9 e 10 de outubro).....</b>	<b>9</b>
SESSÕES PLENÁRIAS.....	11
OFICINAS.....	15
COMUNICAÇÕES LIVRES.....	17
SESSÕES PLENÁRIAS.....	21
OFICINAS.....	25
COMUNICAÇÕES LIVRES.....	27
<b>Informações Gerais .....</b>	<b>32</b>
<b>PATROCINADORES.....</b>	<b>34</b>

## Boas-vindas

### Inspirar o Presente, Construir o Futuro

Foi com esta premissa que nos desafiámos em 2025 a preparar a nossa 11ª edição das Jornadas do GRESP.

Conscientes do nosso caminho, no ano em que já ultrapassamos a dezena de edições e coincidente com o 20º aniversário do GRESP, nada melhor do que refletir sobre o nosso trabalho, tentando fazer o melhor cada dia pelos nossos doentes respiratórios nos Cuidados de Saúde Primários (CSP) e olhar para os desafios do futuro.

Vivemos numa era de conhecimento e de velocidade de aquisição de conhecimento. Em 1945 estimava-se que o conhecimento humano levasse 25 anos a duplicar. Em 2025 estimamos que leve cerca de 12 horas!

Não é fácil para nenhum ser humano acompanhar este ritmo. Não é fácil para os Médicos de Família abarcar todas as atualizações de todas as áreas científicas em que toca o seu doente.

As doenças respiratórias continuam a ser um desafio global. A deteção precoce, o diagnóstico, o tratamento, o seguimento e até mesmo a antecipação dos cuidados de fim de vida. A sua abordagem estruturada nos CSP tem tido, no nosso país, uma evolução significativa.

Preparámos esta edição com esta reflexão em mente, pensando nas (inevitáveis) atualizações de guidelines, mas também com toda a discussão clínica que nos é exigida enquanto profissionais de saúde. Desafiámos o debate sobre questões que vêm do passado e que, por enquanto, poderão não ter resposta. Desafiámos o trabalho multidisciplinar e o sentido de continuidade e formação.

Esperamos que as 11as Jornadas do GRESP signifiquem para todos vós este desafio e que contribuam, cada vez mais, para a melhoria na abordagem das doenças respiratórias nos Cuidados de Saúde Primários.

Cláudia Almeida Vicente  
Coordenadora do GRESP



Organização

# 11<sup>as</sup> Jornadas do GRESP

8, 9 e 10 de outubro no Porto

(Centro de Congressos Sheraton Hotel – Porto)

## Presidente das Jornadas

Cláudia Almeida Vicente

## Secretária das Jornadas

Ana Fernandes

## Comissão Científica

Alexandra Pina

Ana Fernandes

Ana Margarida Cruz

André Roque

Clara Ferreira

Cláudia Almeida Vicente

Cláudia Bulhões

Dyna Torrado

Jaime Correia de Sousa

João Ramires

José Augusto Simões

Nuno Pina

Pedro Fonte

Pedro Simões

Rui Costa

Sara Alves Barbosa

Tiago Maricoto

## **Comissão Organizadora**

Ana Fernandes  
André Roque  
Cláudia Almeida Vicente  
Isabel Fragoso  
Jaime Correia de Sousa  
Joana Margarida Coelho  
Joana Pimentel Cavaco  
Sara Alves Barbosa  
Sara Fernandez  
Rui Costa

## **Júri Comunicações Livres**

Alexandra Pina  
Clara Ferreira  
Cláudia Bulhões  
Dyna Torrado  
Jaime Correia de Sousa  
João Ramires  
José Augusto Simões  
Nuno Pina  
Pedro Fonte  
Pedro Simões  
Rui Costa  
Tiago Maricoto

## **Organização**

APMGF – Associação Portuguesa de Medicina Geral e Familiar  
GRESF – Grupo de Estudos de Doenças Respiratórias



## Convidados

Presidente da Câmara Municipal do Porto

Diretora Geral da Saúde

Direção do Programa Nacional para as Doenças Respiratórias

Direção do Programa Nacional para a Prevenção e Controlo do Tabagismo

Diretor Clínico para a Área dos CSP da ULS Santo António

Diretor Clínico para a Área dos CSP da ULS Gaia/Espinho

Diretor Clínico para a Área dos CSP da ULS Entre Douro e Vouga

Diretor Clínico para a Área dos CSP da ULS Tâmega e Sousa

Diretor Clínico para a Área dos CSP da ULS Póvoa do Varzim/Vila do Conde

Diretor Clínico para a Área dos CSP da ULS Matosinhos

Diretor Clínico para a Área dos CSP da ULS São João

Presidente da Associação Nacional de Farmácias

Presidente da Associação Nacional de Tuberculose e Doenças Respiratórias

Presidente da Associação Portuguesa de Asmáticos - APA

Presidente da Associação Portuguesa de Enfermeiros de Cuidados de Saúde Primários

Presidente da Associação Portuguesa dos Enfermeiros de Reabilitação

Presidente da Associação Portuguesa de Técnicos de Cardiopneumologia

Presidente da Associação RESPIRA

Presidente da Associação Respiratória de Língua Portuguesa

Presidente da Fundação Portuguesa do Pulmão

Coordenador do Núcleo de Doenças Respiratórias da Sociedade Portuguesa de Medicina Interna

Presidente da Pulmonale – Associação Portuguesa de Luta contra o Cancro do Pulmão

Presidente da Sociedade Portuguesa de Alergologia e Imunologia Clínica

Presidente da Sociedade Portuguesa de Pediatria

Presidente da Associação Contra a Tuberculose do Porto

Presidente da Sociedade Portuguesa de Pneumologia

Presidente da Sociedade Portuguesa de Pneumologia Pediátrica e do Sono

# Programa Pré-Jornadas

8 de outubro – 4ª feira

## CURSOS PRÉ-JORNADAS

14:30 - 19:00 SALA *Challenger*

**Curso de Formação Presencial:**

**O essencial das doenças respiratórias**

Público-alvo: Farmacêuticos comunitários

### Dinamizadores

**Cláudia Almeida Vicente**

Médica de Família. USF Araceti, ULS Saúde do Baixo Mondego. Coordenadora do GRESP, Board IPCRG, GINA Advocate

**Ana Fernandes**

Médica de Família. USF D. Sancho I. ULS Lezíria. Secretária e membro da Coordenação do GRESP

**Nuno Cardoso Silva**

Farmacêutico, Diretor Técnico da Farmácia Lever; Docente do Ensino Superior; Vogal do Conselho Disciplinar da ANF

**Maria Mendes**

Farmacêutica, Head of Health Solutions, ANF

**Maria Inês Conceição**

Farmacêutica, Coordenadora Área Conteúdos e Formadores da Escola, ANF

### Conteúdos Programáticos:

Rinite alérgica, Asma e DPOC na realidade do farmacêutico comunitário

Inaladores e técnica inalatória – oficina curta



**14:30 - 18:30 SALA Gemini I**

## **Curso de Formação Presencial:**

# **Da doença respiratória à molécula e ao dispositivo**

**Público-alvo: Médicos Internos de Medicina Geral e Familiar**

## **Dinamizadores**

### **Ana Margarida Cruz**

Assistente graduada em MGF. ULS Santo António, USF Bom Porto. Professora Auxiliar convidada - ICBAS - UP

### **André Roque**

Médico de Família, USF Santa Joana e Consulta Apoio Intensivo à Cessação Tabágica do CS de Aveiro, ULS da Região de Aveiro

### **Jaime Correia de Sousa**

Médico de Família. Instituto de Investigação em Ciências da Vida e Saúde (ICVS), Escola de Medicina da Universidade do Minho

### **Pedro Fonte**

Médico de Família, USF do Minho, ULS de Braga. Escola de Medicina/Instituto de Investigação em Ciências da Vida e Saúde, Universidade do Minho  
Membro do GRESP

## **Conteúdos Programáticos:**

Rinite alérgica, Asma e DPOC – clínica, diagnóstico, tratamento e seguimento

Escolha do Inalador e técnica inalatória: treino prático



## Programa Sinóptico (9 e 10 de outubro)

9 de outubro de 2025	
	Sala Principal - Sala Apollo
08:30	Abertura do secretariado
09:00 – 10:15	Patologia Infecciosa Aguda em Idade Pediátrica: como prevenir e gerir
10:15 – 11:00	Conferência de Abertura: Impacto ambiental da saúde respiratória
11:00 – 11:30	Intervalo
11:30 – 12:30	Breaking news na Rinite Alérgica
12:30 – 13:15	Proatividade no cuidado do doente com DPOC Sessão Apoiada AstraZeneca
13:15 – 14:30	Almoço
14:30 – 15:45	Reabilitação Respiratória na Prática Comunitária
15:45 – 16:30	VSR: Prevenir é Atuar – A Experiência em Foco Sessão Apoiada GSK
16:30 – 17:00	Intervalo
17:00 – 18:15	SAOS no Feminino
18:15 – 18:30	O que se aprendeu hoje
18:30 – 19:00	20 anos GRESP
10 de outubro de 2025	
	Sala Principal – Sala Apollo
09:00 – 10:00	Tabagismo - Novas relações numa dependência antiga
10:00 – 10:45	Vamos descomplicar a prevenção do VSR e pneumococo? 2 especialistas à conversa Sessão Apoiada Pfizer
10:45 – 11:15	Intervalo
11:15 – 12:45	Promoção e Garantia da Qualidade
12:45 – 13:30	NAC no Dia a Dia Clínico: Benefícios no doente agudo e crónico Sessão Apoiada Zambon
13:30 – 14:45	Almoço
14:45 – 15:15	Sessão Especial: Asma e DPOC atualizações [short session]
15:15 – 16:00	Novos Horizontes no Tratamento da DPOC Sessão Apoiada Sanofi
16:00 – 17:15	One health e as sociedades sentadas à mesa
17:15 – 17:30	Intervalo
17:30 – 17:45	O que se aprendeu hoje
17:45 – 18:15	Cerimónia de Encerramento



## 9 de outubro de 2025

	Sala A – Oficinas/CL - Challenger	Sala B – Oficinas - Gemini I
08:30	Abertura do secretariado	
09:00 – 10:15	Comunicações Orais - sessão 1 (Revisão; Garantia da Qualidade)	
10:15 – 11:00		
11:00 – 11:30	Intervalo	
11:30 – 12:30	Oficina 1: Tabaco	Oficina A.1: Enfermagem
12:30 – 13:15		
13:15 – 14:30	Almoço	
14:30 – 15:45	Comunicações Orais - sessão 2 (Investigação)	Oficina A.2: Enfermagem
15:45 – 16:30		
16:30 – 17:00	Intervalo	
17:00 – 18:15	Oficina 2: Estruturar para Melhorar: Consulta da DPOC	
18:15 – 18:30		
18:30 – 19:00		

## 10 de outubro de 2025

	Sala A – Oficinas/CL - Challenger	Sala B - Oficinas/CL - Gemini I	Espaço Exterior
09:00 – 10:00	Oficina 3: Espirometrias	Comunicações Orais - sessão 3 (Revisão; Garantia da Qualidade)	Conversation Café (Protocolos)
10:00 – 10:45			
10:45 – 11:15	Intervalo		
11:15 – 12:45	Oficina 4: Escape Room Asthma (Prémio TEVA)	Comunicações em Poster (selecionados)	
12:45 – 13:30			
13:30 – 14:45	Almoço		
14:45 – 15:15			
15:15 – 16:00			
16:00 – 17:15	Oficina 5: GloriSAOS		
17:15 – 17:30	Intervalo		
17:30 – 17:45			
17:45 – 18:15			

# Programa Científico

9 de outubro – 5ª feira

**08:30 - 09:00**

**Abertura do Secretariado**

## SESSÕES PLENÁRIAS

**09:00 – 10:15**

**SALA PRINCIPAL - SALA APOLLO**

**Patologia Infeciosa Aguda em Idade Pediátrica: como prevenir e gerir**

**Moderação**

**Sara Alves Barbosa**

Médica de Família. USF São Bento, ULS Saúde de Santo António. Secretária e membro da Coordenação do GRESP

### Palestrantes

**Gustavo Januário**

Assistente Graduado de Pediatria. Responsável pela consulta de Medicina/consulta de doenças infecciosas. Membro da comissão de vacinas da Sociedade de Infeciologia Pediátrica/ Sociedade Portuguesa de Pediatria. Hospital pediátrico de Coimbra - ULS Coimbra

**Ângela Neves**

Médica de Família. USF Araceti, ULS Saúde do Baixo Mondego, Grupo Estudos Pediatria APMGF

**Cláudia Almeida Vicente**

Médica de Família. USF Araceti, ULS Saúde do Baixo Mondego. Coordenadora do GRESP, Board IPCRG, GINA Advocate

**10:15 - 11:00**

**SALA PRINCIPAL - SALA APOLLO**

**Conferência de Abertura: Impacto ambiental da saúde respiratória**

**Palestrantes**

**Mário Morais Almeida**

Imunoalergologista, CUF Descobertas. Presidente da WAO - World Allergy Organization



**11:30 – 12:30**

**SALA PRINCIPAL - SALA APOLLO**

**Breaking News na Rinite Alérgica**

**Moderação**

**João Fonseca**

Imunoalergologista. CUF e Faculdade de Medicina da Universidade do Porto (FMUP)

**Jaime Correia de Sousa**

Médico de Família. Instituto de Investigação em Ciências da Vida e Saúde (ICVS),  
Escola de Medicina da Universidade do Minho

**Palestrantes**

**Jean Bousquet**

ARIA, MASK-AIR. Institute of Allergology Charité – Universitätsmedizin Berlin

**Ana Gonçalves**

Médica de Família. Assistente Convidada, Universidade Beira Interior

**12:30 – 13:15**

**SALA PRINCIPAL - SALA APOLLO**

**Proatividade no cuidado do doente com DPOC**

**Sessão apoiada AstraZeneca**

**Moderação**

**Cláudia Almeida Vicente**

Médica de Família. USF Araceti, ULS Saúde do Baixo Mondego. Coordenadora do  
GRES P, Board IPCRG, GINA Advocate

**Palestrantes**

**Ana Filipa Costa**

Pneumologista, Centro Hospitalar e Universitário de Coimbra, ULS Coimbra

**Luís Alves**

Médico de Família, USF St. André de Canidelo, ACeS Grande Porto - Gaia VII, ARS  
Norte; Instituto de Ciências Biomédicas de Abel Salazar, Universidade do Porto

**14:30 – 15:45**

**SALA PRINCIPAL - SALA APOLLO**

**Reabilitação Respiratória na Prática Comunitária**

**Moderação**

**Bruno Cabrita**

Pneumologista, ULS Região de Leiria, Coordenador das Consultas de Pneumologia de Reabilitação Respiratória e de Asma Grave

**Palestrantes**

**Carla Gomes**

Médica de Família, USF Levante, ULS Algarve, Coordenadora do Grupo de Reabilitação Respiratória do GRESP, Diretora de Internato MGF Algarve, Assistente Convidada da Faculdade de Medicina da Universidade do Algarve

**Patrícia Rebelo**

Fisioterapeuta, Escola Superior de Saúde Jean Piaget de Vila Nova de Gaia & Insight – Piaget Research Center for Ecological Human Development, Instituto Piaget

**Liliana Silva**

Enfermeira Especialista em Reabilitação. Serviço de investigação da ULS Matosinhos

**15:45 – 16:30**

**SALA PRINCIPAL - SALA APOLLO**

**VSR: Prevenir é Atuar – A Experiência em Foco**

**Sessão apoiada GSK**

**Moderação**

**Ana Fernandes**

Médica de Família. USF D. Sancho I. ULS Leiria. Secretária e membro da Coordenação do GRESP

**Palestrantes**

**Sónia Gonçalves**

Medicina Interna, Hospital CUF de Santarém

**Carlos Alves**

Pneumologista, CUF Almada



**17:00 – 18:15**

**SALA PRINCIPAL - SALA APOLLO**

## **SAOS no Feminino**

### **Moderação**

**Sara Fernandez**

Médica de Família na USF Balsa, ULS Algarve. Coordenadora do grupo de SAOS e CRD do GRESP

### **Palestrantes**

**Cátia Conceição Santos**

Ginecologista, Centro Hospitalar e Universitário de Coimbra, ULS Coimbra

**Marta Drummond**

Assistente hospitalar graduada de Pneumologia. Diretora do Centro de Responsabilidade Integrado de Sono e VNI da ULS São João. Professora Auxiliar da Faculdade de Medicina da Universidade do Porto.

**Anaïs Vieira**

Psiquiatra, Centro de Responsabilidade Integrado de Sono e VNI da ULS São João

**18:15 – 18:30**

**SALA PRINCIPAL - SALA APOLLO**

## **O que se aprendeu hoje**

### **Equipa Responsável**

**Catarina Novais**

Médica de Família, UCSP Norte (Mozelos) - ULS Entre Douro e Vouga. Membro do GRESP

**Catarina Lopes Pinheiro**

Médica de Família, USF D. Maria I, ULS Amadora/Sintra. Membro do GRESP. Responsável pelo grupo de interesse de Provas Funcionais Respiratórias

**Ricardo Brás**

Médico de Família, Centros de Saúde CUF Massamá e Mem Martins. Assistente Convidado NOVA Medical School

**Joana Pimentel Cavaco**

Interna de Medicina Geral e Familiar na USF Lusa - ULS Lisboa Ocidental

**Joana Margarida Coelho**

Interna de Medicina Geral e Familiar na USF do Minho, ULS de Braga

**Adriana Santos**

Interna de Medicina Geral e Familiar na USF Araceti, ULS Saúde do Baixo Mondego

## OFICINAS

(sujeito a inscrição prévia)

**11:30 – 12:30**

**SALA A - CHALLENGER**

**OFICINA: Tabaco**

**Dinamizadores**

**Inês Gonçalo Domingues**

Médica de Família, USF de Gualtar, ULS de Braga, Assistente Convidado, Escola de Medicina da Universidade do Minho, Coordenadora do grupo do tabaco do GRESP

**Joana Matos Branco**

Médica de Família. Coordenadora USF Águas Livres, ULS Amadora Sintra  
Coordenadora Consulta de Apoio Intensivo Cessação Tabágica Amadora, ULS Amadora Sintra. Membro GRESP

**Catarina Lopes Pinheiro**

Médica de Família, USF D. Maria I, ULS Amadora/Sintra. Membro do GRESP.  
Responsável pelo grupo de interesse de Provas Funcionais Respiratórias

**11:30 – 12:30**

**SALA B - GEMINI I**

**OFICINA: Enfermagem nas Doenças Respiratórias**

**Dinamizadores**

**Eurico Silva**

Médico de Família. USF João Semana (Ovar). Coordenação GRESP. Direção internato médico Dr. Francisco Zagalo

**Liliana Silva**

Enfermeira Especialista em Reabilitação. Serviço de investigação da ULS Matosinhos

**Carmo Cordeiro**

Enfermeira Especialista em Reabilitação. UCC Saúde ao seu lado, ULS Loures/Odivelas

**Sónia Almeida**

Enfermeira. USF João Semana (Ovar)



**14:30 – 15:45**

**SALA B - GEMINI I**

## **OFICINA: Enfermagem nas Doenças Respiratórias**

### **Dinamizadores**

**Eurico Silva**

Médico de Família. USF João Semana (Ovar). Coordenação GRESP. Direção internato médico Dr. Francisco Zagalo

**Liliana Silva**

Enfermeira Especialista em Reabilitação. Serviço de investigação da ULS Matosinhos

**Carmo Cordeiro**

Enfermeira Especialista em Reabilitação. UCC Saúde ao seu lado, ULS Loures/Odivelas

**Sónia Almeida**

Enfermeira. USF João Semana (Ovar)

**17:00 – 18:15**

**SALA A - CHALLENGER**

## **OFICINA: Estruturar para Melhorar: Consulta da DPOC**

### **Dinamizadores**

**Maria João Barbosa**

Médica de Família, USF-Gualtar, ULS Braga. Assistente Convidada - Escola de Medicina da Universidade do Minho. Life and Health Sciences Research Institute (ICVS). Membro GRESP/APMGF - Coordenadora do Grupo de Interesse da DPOC

**Eurico Silva**

Médico de Família. USF João Semana (Ovar). Coordenação GRESP. Direção internato médico Dr. Francisco Zagalo

**Inês Gonçalo Domingues**

Médica de Família, USF de Gualtar, ULS de Braga, Assistente Convidado, Escola de Medicina da Universidade do Minho, Coordenadora do grupo do tabaco do GRESP

**Joana Pimentel Cavaco**

Interna de Medicina Geral e Familiar na USF Lusa - ULS Lisboa Ocidental

**Joana Margarida Coelho**

Interna de Medicina Geral e Familiar na USF do Minho, ULS de Braga



**09:00 – 18:00**

**SALA PARALELA 2**

**Patient Getaway | Clinical Escape Room – VSR clinical case**

**Dinamizadores (apoio GSK)**

Nobox

Monitores:

**Ana Margarida Cruz**

ULS Santo António, USF Bom Porto. Professora Auxiliar convidada - ICBAS -UP, Membro GRESP

**Carla Gomes**

Médica de Família, USF Levante, ULS Algarve, Coordenadora do Grupo de Reabilitação Respiratória do GRESP, Diretora de Internato MGF Algarve, Assistente Convidada da Faculdade de Medicina da Universidade do Algarve

**Pedro Fonte**

Médico de Família, USF do Minho, ULS de Braga. Escola de Medicina/Instituto de Investigação em Ciências da Vida e Saúde, Universidade do Minho, Membro do GRESP

**COMUNICAÇÕES LIVRES**

**09:00 – 10:15**

**SALA A - CHALLENGER**

**Comunicações Orais - sessão 1: Apresentação de Trabalhos de Garantia da Qualidade e Revisão da Literatura**

**Moderação**

**Lília Simões**

Médica de Família. Coordenadora da USF Sol Nascente, em Albufeira

**Joana Margarida Coelho**

Interna de Medicina Geral e Familiar na USF do Minho, ULS de Braga

**Júri**

**Pedro Fonte**

Médico de Família, USF do Minho, ULS de Braga. Escola de Medicina/Instituto de Investigação em Ciências da Vida e Saúde, Universidade do Minho  
Membro do GRESP

**Rui Costa**

Médico de Família. Diretor Sãvida Medicina Apoiada, SA

**João Ramires**

Assistente graduado sénior MGF, USF Restelo, ULS Lisboa Ocidental, membro do GRESP



## Garantia da Qualidade

### **09h00 - CO 3 - RESPIRAR COM QUALIDADE: INSPIRAR A MUDANÇA, EXPIRAR RESULTADOS. COMO EM 12 MESES MELHORÁMOS O DESEMPENHO NA GESTÃO DAS DOENÇAS RESPIRATÓRIAS EM 500%.**

José Filipe Santos Carvalho<sup>1</sup>

1 ULSAR - USF Boa Viagem

### **09h15 - CO 12 - AUMENTO DA ADESÃO À VACINAÇÃO PNEUMOCÓCICA CONJUGADA 20 EM IDOSOS ≥65 ANOS: PROJETO DE MELHORIA CONTINUA DA QUALIDADE**

Rita Matilde Carvalho<sup>1</sup>, Ana Raquel Fernandes<sup>1</sup>, Ana Carolina Peixoto<sup>1</sup>, Sara Domingues<sup>1</sup>

1 USF Pró-Saúde - ULS de Braga

### **09h30 - CO 15 - VACINAÇÃO CONTRA S. PNEUMONIAE EM ADULTOS COM DOENÇA CARDÍACA CRÓNICA – MELHORIA CONTÍNUA DA QUALIDADE**

Ivo Santos Silva<sup>1</sup>, Tiago Alves<sup>1</sup>, Maria Manuel Marques<sup>1</sup>, Sabina Santos<sup>1</sup>

1 USF Odisseia - ULS São João

### **09h45 - CO 18 - SEGUIMENTO DE UTENTES COM DPOC: PROJETO DE MELHORIA CONTÍNUA DA QUALIDADE**

Maria Moreira<sup>1</sup>, Bárbara Gameiro<sup>1</sup>, Beatriz Serpa Pinto<sup>1</sup>, Francisca Ornelas<sup>1</sup>, Inês Ferreira<sup>1</sup>, Maria Fael<sup>1</sup>, Elvira Teles Sampaio<sup>1</sup>

1 USF Serpa Pinto

## Revisão da Literatura

### **10h00 - CO 11 - COMO AUMENTAR A COBERTURA DA VACINAÇÃO DE REFORÇO CONTRA A COVID-19? – EVIDÊNCIA DE UMA REVISÃO SISTEMÁTICA**

Cátia Sofia Amaral Brazete<sup>1</sup>, Leonor Sousa<sup>2</sup>, João Pedro Ramos<sup>3</sup>, Mariana Vieira<sup>3</sup>, Marta Pinto<sup>4</sup>, Raquel Duarte<sup>5</sup>

1 ULS do Alto Minho, 2 Faculdade de Medicina da Universidade do Porto, 3 EPIUnit ITR, Instituto de Saúde Pública da Universidade do Porto, 4 Faculdade de Psicologia e Ciências da Educação da Universidade do Porto, 5 Centro de Saúde Pública Dr. Gonçalves Ferreira, Instituto Nacional de Saúde Dr. Ricardo Jorge

**14:30 – 15:45**

## **SALA A - CHALLENGER**

### **Comunicações Orais - sessão 2: Apresentação de Trabalhos de Investigação**

#### **Moderação**

##### **Ana Margarida Cruz**

Assistente graduada em MGF. ULS Santo António, USF Bom Porto. Professora Auxiliar convidada - ICBAS -UP

##### **Joana Pimentel Cavaco**

Interna de Medicina Geral e Familiar na USF Lusa - ULS Lisboa Ocidental

#### **Júri**

##### **José Augusto Simões**

Médico de Família. Professor Associado com Agregação na Universidade da Beira Interior, Covilhã. Membro do GRESP

##### **Cláudia Bulhões**

Médica de Família. USF Vida +, ULS Braga. Escola de Medicina, Universidade do Minho

##### **Jaime Correia de Sousa**

Médico de Família. Instituto de Investigação em Ciências da Vida e Saúde (ICVS), Escola de Medicina da Universidade do Minho

### **Investigação**

#### **14h30 - COST-EFFECTIVENESS ANALYSIS OF THE RSV PREF3 + ASO1E VACCINE IN PREVENTING RESPIRATORY DISEASES CAUSED BY RSV IN PORTUGAL**

Paulo Bota<sup>1</sup>, Francisco Madeira<sup>2</sup>, Joana Alves<sup>2</sup>, Raquel castanheira<sup>1</sup>, Ana Coelho<sup>1</sup>, Neuza Teixeira<sup>1</sup>, Foteini Gkalapi<sup>1</sup>, Karin Velthove<sup>1</sup>

1 GSK, 2 Escola Nacional de Saúde Pública

#### **14h45 - CO 16 - MELHORIA DA TÉCNICA INALATÓRIA EM DOENTES COM DOENÇA PULMONAR CRÓNICA: UMA INTERVENÇÃO EDUCATIVA EM CUIDADOS DE SAÚDE PRIMÁRIOS**

Manuel Ferreira Veloso<sup>1</sup>, Samuel Canelas<sup>1</sup>, Marta Ferreira Rodrigues<sup>1</sup>, Roana Soulé<sup>1</sup>

1 USF São Bento, ULS Santo António

#### **15h00 - CO 17 - PREFERÊNCIAS E EXPERIÊNCIA DE UTILIZAÇÃO DE DISPOSITIVOS INALATÓRIOS EM PESSOAS COM ASMA: UM ESTUDO OBSERVACIONAL EM FARMÁCIA COMUNITÁRIA**

Mariana Rosa<sup>1</sup>, Ana Pinto<sup>1</sup>, Carolina Ferreira<sup>1</sup>, Ema Paulino<sup>1</sup>, Maria Luísa Teixeira<sup>1</sup>

1 Ezfy, Lda



**15h15 - CO 24 - CONTROLO SINTOMÁTICO DOS ADULTOS ASMÁTICOS DE UMA USF**

Ricardo Carvalho Rodrigues<sup>1</sup>, Ana Cristina Santos<sup>2</sup>, Maria Alexandra Romano<sup>1</sup>, Vera Ângela Soares Ferreira<sup>1</sup>, André Rocha<sup>2</sup>

1 USF PoLis, 2 USF PoLis

**15h30 - CO 27 - SEGUIMENTO DA DPOC EM CUIDADOS DE SAÚDE PRIMÁRIOS: ANÁLISE DO PAPEL DA ESPIROMETRIA E DA VIGILÂNCIA REGULAR NUMA USF**

Rui Gonçalves<sup>1</sup>, Filipa Sousa<sup>1</sup>, Liane Carreira<sup>1</sup>, Vanessa Rodrigues<sup>1</sup>, Catarina Reis<sup>1</sup>, Renata Costa<sup>1</sup>, Carolina Morais<sup>1</sup>, Rui Libório<sup>1</sup>, Catarina Pires<sup>1</sup>

1 USF Grão Vasco - ULS Viseu Dão-Lafões

**10 de outubro – 6ª feira**

## **SESSÕES PLENÁRIAS**

**09:00 – 10:00**

**SALA PRINCIPAL - SALA APOLLO**

### **Tabagismo - Novas relações numa dependência antiga**

**Moderação**

**André Roque**

Médico de Família, USF Santa Joana e Consulta Apoio Intensivo à Cessação Tabágica do CS de Aveiro, ULS da Região de Aveiro

#### **Palestrantes**

**Dyna Torrado**

Médica de Família, UCSP Mar, ULS Algarve. Especialista em Tabagismo pela Universidade de Sevilha. Formadora em Cessação Tabágica. Membro de Grupos de Trabalho em Cessação Tabágica

**Inês Gonçalo Domingues**

Médica de Família, USF de Gualtar, ULS de Braga, Assistente Convidado, Escola de Medicina da Universidade do Minho, Coordenadora do grupo do tabaco do GRESP.

**10:00 – 10:45**

**SALA PRINCIPAL - SALA APOLLO**

### **Vamos descomplicar a prevenção do VSR e pneumococo? 2 especialistas à conversa**

**Sessão apoiada Pfizer**

**Moderação**

**Rui Costa**

Médico de Família. Diretor Sãvida Medicina Apoiada, SA

#### **Palestrantes**

**Gustavo Reis**

Diretor do serviço de Pneumologista, Hospital de Santarém



**11:15 - 12:45**

**SALA PRINCIPAL - SALA APOLLO**

**Promoção e Garantia da Qualidade**

**Moderação**

**Guilherme Mendes**

Médico de Família na ULS Lisboa Ocidental. Coordenador do Grupo de Doenças Oncológicas Respiratórias do GRESP

**Palestrantes**

**Eurico Silva**

Médico de Família. USF João Semana (Ovar). Coordenação GRESP. Direção internato médico Dr. Francisco Zagalo

**João Ramires**

Assistente graduado sénior MGF, USF Restelo, ULS Lisboa Ocidental, membro do GRESP

**Cristina Bárbara**

Pneumologista Centro Hospitalar Lisboa Norte. Diretora do programa nacional para as Doenças Respiratórias

**12:45 – 13:30**

**SALA PRINCIPAL - SALA APOLLO**

**NAC no Dia a Dia Clínico: Benefícios no doente agudo e crónico**

**Sessão apoiada Zambon**

**Moderação**

**Tiago Maricoto**

Médico de Família, USF Beira Ria, ULS Região de Aveiro. Professor auxiliar convidado, Faculdade de Ciências da Saúde, Universidade da Beira Interior. Membro do GRESP da APMGF

**Palestrantes**

**Denny Marques Rodrigues**

Pneumologista, ULS Coimbra

**14:45 – 15:15**

**SALA PRINCIPAL - SALA APOLLO**

**Sessão Especial: Asma e DPOC atualizações**

**Moderação**

**Jaime Correia de Sousa**

Médico de Família. Instituto de Investigação em Ciências da Vida e Saúde (ICVS),  
Escola de Medicina da Universidade do Minho

**Rui Costa**

Médico de Família. Diretor Sãvida Medicina Apoiada, SA

**Palestrantes**

**Tiago Maricoto**

Médico de Família, USF Beira Ria, ULS Região de Aveiro. Professor auxiliar convidado,  
Faculdade de Ciências da Saúde, Universidade da Beira Interior. Membro do GRESP  
da APMGF

**Maria João Barbosa**

Médica de Família, USF-Gualtar, ULS Braga. Assistente Convidada - Escola de  
Medicina da Universidade do Minho. Life and Health Sciences Research Institute (ICVS).  
Membro GRESP/APMGF - Coordenadora do Grupo de Interesse da DPOC

**15:15 – 16:00**

**SALA PRINCIPAL - SALA APOLLO**

**Novos Horizontes no Tratamento da DPOC**

**Sessão apoiada Sanofi**

**Palestrantes**

**Cláudia Almeida Vicente**

Médica de Família. USF Araceti, ULS Saúde do Baixo Mondego. Coordenadora do  
GRESF, Board IPCRG, GINA Advocate

**Raquel Marçôa**

Pneumologista, ULS de Gaia/Espinho



**16:00 – 17:15**

## **SALA PRINCIPAL - SALA APOLLO**

### **One Health e as sociedades sentadas à mesa**

#### **Moderação**

**Cláudia Almeida Vicente**

Médica de Família. USF Araceti, ULS Saúde do Baixo Mondego. Coordenadora do GRESP, Board IPCRG, GINA Advocate

#### **Palestrantes**

**Catarina Lopes Pinheiro**

Médica de Família, USF D. Maria I, ULS Amadora/Sintra. Membro do GRESP. Responsável pelo grupo de interesse de Provas Funcionais Respiratórias

**Raquel Duarte**

Pneumologista. ICBAS - Instituto Ciências Biomédicas Abel Salazar. Presidente do Centro de Saúde Pública Doutor Gonçalves Ferreira

**Pedro Carreiro Martins (online)**

Prof. Associado com Agregação da Nova Medical School. Assistente Graduado de Imunoalergologia da ULS de São Jose. Secretário Geral da SPAIC

**Pedro Leushner**

Médico de Medicina Interna. Clínica de Medicina, Centro Hospitalar Universitário de Santo António. Assistente convidado ICBAS, Universidade do Porto. Coordenador do Núcleo de Estudos de Doenças Respiratórias da SPMI

**17:30 – 17:45**

## **SALA PRINCIPAL - SALA APOLLO**

### **O que se aprendeu hoje**

#### **Equipa Responsável**

**Catarina Novais**

Médica de Família, UCSP Norte (Mozelos) - ULS Entre Douro e Vouga. Membro do GRESP

**Catarina Lopes Pinheiro**

Médica de Família, USF D. Maria I, ULS Amadora/Sintra. Membro do GRESP. Responsável pelo grupo de interesse de Provas Funcionais Respiratórias

**Ricardo Brás**

Médico de Família, Centros de Saúde CUF Massamá e Mem Martins. Assistente Convidado NOVA Medical School

**Joana Pimentel Cavaco**

Interna de Medicina Geral e Familiar na USF Lusa - ULS Lisboa Ocidental



**Joana Margarida Coelho**

Interna de Medicina Geral e Familiar na USF do Minho, ULS de Braga

**Adriana Santos**

Interna de Medicina Geral e Familiar na USF Araceti, ULS Saúde do Baixo Mondego

**17:45 – 18:15**

**SALA PRINCIPAL - SALA APOLLO**

## **Cerimónia de Encerramento e Entrega de prémios**

### **OFICINAS**

**(sujeito a inscrição prévia)**

**09:00 – 10:00**

**SALA A - CHALLENGER**

**OFICINA: Espirometrias**

**Dinamizadores**

**Catarina Lopes Pinheiro**

Médica de Família, USF D. Maria I, ULS Amadora/Sintra. Membro do GRESP. Responsável pelo grupo de interesse de Provas Funcionais Respiratórias

**Marlene Calisto**

Médica de Família, USF Carcavelos, ULS Lisboa Ocidental. Membro do GRESP

**Pedro Fonte**

Médico de Família, USF do Minho, ULS de Braga. Escola de Medicina/Instituto de Investigação em Ciências da Vida e Saúde, Universidade do Minho. Membro do GRES

**11:15 – 12:45**

**SALA A - CHALLENGER**

**OFICINA: Escape Room Asthma**

**Dinamizadores**

**Ana Margarida Cruz**

ULS Santo António, USF Bom Porto. Professora Auxiliar convidada - ICBAS -UP, Membro GRESP

**Catarina Novais**

Médica de Família, UCSP Norte (Mozelos) - ULS Entre Douro e Vouga. Membro do GRESP

**Cláudia Mourato**

Médica de Família, USF Vila Longa, ULS estuário do Tejo, Membro do GRES



**16:00 – 17:15**

**SALA A - CHALLENGER**

**OFICINA: GloriSAOS**

**Dinamizadores**

**Sara Fernandez**

Médica de Família na USF Balsa, ULS Algarve. Coordenadora do grupo de SAOS e CRD do GRESP

**Inês Genésio**

Médica de Família. Instituto CUF Porto & Clínica CUF São João da Madeira

**Ricardo Brás**

Médico de Família, Centros de Saúde CUF Massamá e Mem Martins. Assistente Convidado NOVA Medical School

**Carolina Fernandes**

Médica de Família. USF Templários, ULS Médio Tejo

**09:00 – 18:00**

**SALA PARALELA 2**

**Patient Getaway | Clinical Escape Room – VSR clinical case**

**Dinamizadores (apoio GSK)**

Nobox

Monitores:

**Ana Margarida Cruz**

ULS Santo António, USF Bom Porto. Professora Auxiliar convidada - ICBAS -UP, Membro GRESP

**Carla Gomes**

Médica de Família, USF Levante, ULS Algarve, Coordenadora do Grupo de Reabilitação Respiratória do GRESP, Diretora de Internato MGF Algarve, Assistente Convidada da Faculdade de Medicina da Universidade do Algarve

**Pedro Fonte**

Médico de Família, USF do Minho, ULS de Braga. Escola de Medicina/Instituto de Investigação em Ciências da Vida e Saúde, Universidade do Minho, Membro do GRESP

## COMUNICAÇÕES LIVRES

09:00 – 10:00

**SALA B - GEMINI I**

### Comunicações Orais - sessão 3: Apresentação de Trabalhos de Garantia da Qualidade e Revisão da Literatura

#### Moderação

**Joana Pimentel Cavaco**

Interna de Medicina Geral e Familiar na USF Lusa - ULS Lisboa Ocidental

**Joana Margarida Coelho**

Interna de Medicina Geral e Familiar na USF do Minho, ULS de Braga

#### Júri

**Cláudia Bulhões**

Médica de Família. USF Vida +, ULS Braga. Escola de Medicina, Universidade do Minho

**Rui Costa**

Médico de Família. Diretor Sãvida Medicina Apoiada, SA

**João Ramires**

Assistente graduado sénior MGF, USF Restelo, ULS Lisboa Ocidental, membro do GRESP

## Garantia da Qualidade

### 09h00 – CO 26 - VACINAÇÃO ANTIPNEUMOCÓCICA DOS UTENTES COM DPOC NUMA USF – UM PROJETO DE MELHORIA CONTÍNUA DA QUALIDADE

Ana Francisca dos Santos<sup>1</sup>, Joana Silva<sup>2</sup>

1 USF Mangualde ULS Viseu Dão-Lafões, 2 USF Mangualde - ULS Viseu Dão-Lafões

### 09h15 - CO 25 - MELHORIA DA VIGILÂNCIA DA ASMA E DPOC NOS CUIDADOS DE SAÚDE PRIMÁRIOS: IMPACTO DA IMPLEMENTAÇÃO DE CONSULTAS ESTRUTURADAS

Catarina S. Custódio<sup>1</sup>, Nadina Sousa<sup>1</sup>, Rita Gomes Ponte<sup>1</sup>, Beatriz Correia<sup>1</sup>, Sabrina Marques<sup>1</sup>

1 USF Santiago de Leiria

### 09h30 – CO 4 - MELHORIA CONTÍNUA DA QUALIDADE DOS REGISTOS ESPIROMÉTRICOS EM UNIDADES DE SAÚDE FAMILIARES DO NORTE DE PORTUGAL

Diogo Pereira Lopes<sup>1</sup>, Daniela Silva<sup>1</sup>, Isabel Lopes Azevedo<sup>2</sup>, Andreia Sofia Dias<sup>2</sup>, Filipa Silva Torres<sup>2</sup>, Sara Fernandes de Sousa<sup>2</sup>, Sofia Soares<sup>2</sup>, Benedita Martins<sup>3</sup>, Rui Ferreira Gomes<sup>4</sup>, Mafalda Paula-Pinto<sup>4</sup>, Marta Proença<sup>4</sup>, Ana Lúcia Rodrigues<sup>4</sup>

1 USF Bom Porto, ULS Santo António, 2 USF Casa dos Pescadores, ULS Póvoa de Varzim/Vila do Conde, 3 USF Emílio Peres, ULS São João, 4 USF Ramalde, ULS Santo António



## Revisão da Literatura

### 09h45 - CO 29 - EFEITO DA ADMINISTRAÇÃO DE VITAMINA D NA PROGRESSÃO DE DOENÇA PULMONAR OBSTRUTIVA CRÔNICA: REVISÃO BASEADA NA EVIDÊNCIA

Francisco Coelho e Silva<sup>1</sup>, Diana Patricia Santos Soares<sup>1</sup>, Ivan Ceban<sup>1</sup>

<sup>1</sup> ULSEDV

09:00 – 10:00

### ESPAÇO EXTERIOR

### Conversation Café: Discussão de Protocolos

#### Moderação

##### Ana Fernandes

Médica de Família. USF D. Sancho I. ULS Lezíria. Secretária e membro da Coordenação do GRESP

##### Margarida Barroso

Interna de Medicina Geral e Familiar. USF Vale do Sorraia. ULS Lezíria

#### Júri

##### Tiago Maricoto

Médico de Família, USF Beira Ria, ULS Região de Aveiro; Professor auxiliar convidado, Faculdade de Ciências da Saúde, Universidade da Beira Interior.; Membro do GRESP da APMGF

##### Alexandra Pina

Médica de Família. USF Oceanos, ACES de Matosinhos

##### Pedro Simões

UCSP Fundão, ULS Cova da Beira, Fundão. Faculdade de Ciências da Saúde, Universidade da Beira Interior, Covilhã

## Protocolos

### 09h00 - APP 22 - ESTUDO DE PREVALÊNCIA DA SÍNDROME DE APNEIA OBSTRUTIVA DO SONO NO ALGARVE

Lília Simões<sup>1</sup>, Pedro Americano<sup>2</sup>, Inês Costa<sup>1</sup>, Gonçalo Fernandes<sup>2</sup>

<sup>1</sup> ULS Algarve - USF Sol Nascente, <sup>2</sup> ULS Algarve – Hospital

### 09h15 - APP 31 - PROPOSTA DE MELHORIA DA QUALIDADE: VACINAÇÃO EM DOENTES COM DPOC

Pedro de Magalhães Vieira<sup>1</sup>, Margarida Maurício Pistola<sup>1</sup>, Joana Medeiros Leal<sup>1</sup>, Mariana Silva Salgado<sup>1</sup>

<sup>1</sup> USF Côrtes D'Almeirim

## 09h30 - APP 19 - ABUSO DO TABACO: DA AUDITORIA À INVESTIGAÇÃO

Daniel Roçadas Santos Silva<sup>1</sup>, Elisabete Rodrigues Fernandes Andrade<sup>1</sup>, Celina Pires Rosa<sup>1</sup>  
1 UCSP Belmonte - ULS Cova da Beira

11:15 – 12:45

## SALA B - GEMINI I

### Comunicação em Poster

Selecionados na véspera

#### Moderação

##### **Daniel Castro**

Médico de Família. USF Santa Maria - Tomar

##### **Marlene Calisto**

Médica de Família, USF Carcavelos, ULS Lisboa Ocidental. Membro do GRESP

#### Júri

##### **Dyna Torrado**

Médica de Família, UCSP Mar, ULS Algarve. Especialista em Tabagismo pela Universidade de Sevilha. Formadora em Cessação Tabágica. Membro de Grupos de Trabalho em Cessação Tabágica

##### **Nuno Pina**

Médico de Família. USF Alves Martins, ULS Viseu Dão Lafões. membro Coordenação do GRESP

##### **Clara Ferreira**

Médica de Família, USF Horizonte - ULS de Matosinhos; membro do GRESP

## POSTERS

### Investigação

## PO 2 - TRENDS IN COMMUNITY-ACQUIRED PNEUMONIA (CAP) HOSPITALISATIONS AND ASSOCIATED CARDIOVASCULAR RISK IN PORTUGAL, 2010–2018

Joana Carneiro<sup>1</sup>, Rita Teixeira<sup>2</sup>, Andreia Leite<sup>3</sup>, Maria Lahuerta<sup>4</sup>, Julie Catusse<sup>4</sup>, Mohammad Ali<sup>4</sup>, Sílvia Lopes<sup>5</sup>

1 Escola Nacional de Saúde Pública, 2 Laboratórios Pfizer, 3 Public Health Research Centre, 4 Global Respiratory Vaccines, Pfizer, 5 NOVA National School of Public Health



## **PO 7 - EPI-ASTHMA- CARACTERIZAÇÃO DOS DEGRAUS GINA E NÍVEL DE CONTROLO**

Cláudia Vicente<sup>1</sup>, Cláudia Bulhões<sup>3,2</sup>, Cristina Jácome<sup>4,53</sup>, Dinis Brito<sup>14</sup>, Pedro Teixeira<sup>1,65</sup>, Janete Quelhas-Santos<sup>46</sup>, Liliana Amorim<sup>67</sup>, Maria João Barbosa<sup>1,7,8</sup>, Marina Rodrigues<sup>3,2</sup>, Diana Gomes<sup>46</sup>, Ana Silva<sup>46</sup>, Filipa Lopes<sup>89</sup>, Ana Margarida Pereira<sup>4,910</sup>, Marisa Pardal<sup>1011</sup>, Filipa Bernardo<sup>1012</sup>, Hugo Martinho<sup>1013</sup>, João Almeida Fonseca<sup>4,5,8,914</sup>, Jaime Correia de Sousa<sup>11</sup>

1 Instituto de Investigação em Ciências da Vida e Saúde (ICVS), Escola de Medicina, Universidade do Minho, ICVS/3Bs, Laboratório Associado ao Governo de Portugal, Braga, Portugal; 2 USF Araceti, Unidade Local de Saúde do Baixo Mondego, Coimbra, Portugal, 2 3USF Vida +, Unidade Local de Saúde de Braga, Braga, Portugal, 3 4 Centro de Investigação em Tecnologias e Serviços de Saúde (CINTESIS), Faculdade de Medicina, Universidade do Porto, Porto, Portugal ; 5 CINTESIS@RISE, MEDCIDS; Faculdade de Medicina da Universidade do Porto, Porto, Portugal, 4 1 Instituto de Investigação em Ciências da Vida e Saúde (ICVS), Escola de Medicina, Universidade do Minho, ICVS/3Bs, Laboratório Associado ao Governo de Portugal, Braga, Portugal; 5 1 Instituto de Investigação em Ciências da Vida e Saúde (ICVS), Escola de Medicina, Universidade do Minho, ICVS/3Bs, Laboratório Associado ao Governo de Portugal, Braga, Portugal; 6 Associação Centro Médico Digital P5 (ACMP5), Braga, Portugal, 6 4 Centro de Investigação em Tecnologias e Serviços de Saúde (CINTESIS), Faculdade de Medicina, Universidade do Porto, Porto, Portugal, 7 6 Associação Centro Médico Digital P5 (ACMP5), Braga, Portugal, 8 1 Instituto de Investigação em Ciências da Vida e Saúde (ICVS), Escola de Medicina, Universidade do Minho, ICVS/3Bs, Laboratório Associado ao Governo de Portugal, Braga, Portugal, 9 8 MEDIDA Lda, Porto, Portugal, 10 4 Centro de Investigação em Tecnologias e Serviços de Saúde (CINTESIS), Faculdade de Medicina, Universidade do Porto, Porto, Portugal; 9 Unidade de Alergologia, Hospital e Instituto CUF, Porto, Portugal, 11 10 AstraZeneca, Lisboa, Portugal, 12 10 AstraZeneca, Lisboa, Portugal, 13 10 AstraZeneca, Lisboa, Portugal, 14 4 Centro de Investigação em Tecnologias e Serviços de Saúde (CINTESIS), Faculdade de Medicina, Universidade do Porto, Porto, Portugal; 5 CINTESIS@RISE, MEDCIDS, Faculdade de Medicina da Universidade do Porto, Porto, Portugal; 8 MEDIDA Lda, Porto, Portugal ; 9 Unidade de Alergologia, Hospital e Instituto CUF, Porto, Portugal

## **Qualidade**

### **PO 9 - REGISTOS CLÍNICOS NA CONSULTA DE DOENÇA PULMONAR OBSTRUTIVA CRÓNICA**

Inês Rodrigues Gonçalves<sup>1</sup>, Andréa Cunha Antunes<sup>1</sup>

1 USF Cereja - ULS Cova da Beira

### **PO 21 - VACINAÇÃO PNEUMOCÓCICA EM DOENTES DPOC - MELHORIA DA QUALIDADE**

Beatriz Amaral<sup>1</sup>, Filipa de Araújo<sup>1</sup>, Marina Cordeiro<sup>1</sup>, Ana Luísa Barroso<sup>1</sup>

1 USF Ribeirinha

### **PO 30 - CONSULTA DE APOIO INTENSIVO À CESSAÇÃO TABÁGICA – QUEM REFERENCIAR?**

Filipa Brazão<sup>1</sup>, Marta Marquês<sup>1</sup>, Ricardo Ferreira Silva<sup>1</sup>

1 Unidade Local de Saúde Almada Seixal- Quando O Diagnóstico Se Esconde: Tuberculose Em Idoso Assintomático

## Relato de Caso

### **PO 8 - RECORRÊNCIA SINTOMÁTICA - SERÁ APENAS DPOC?**

Ana Rita Pereira<sup>1</sup>, Diana Gonçalves<sup>1</sup>  
1 USF Régua

### **PO 10 - PNEUMONIA BILATERAL GRAVE EM DOENTE JOVEM COM ANTECEDENTES DE TUBERCULOSE PULMONAR E TABAGISMO SEM VIGILÂNCIA ESTRUTURADA**

Karen Denise Nataniel António Da Moura<sup>1</sup>, Etiandro Lis Gomes Da Moura<sup>2</sup>  
1 USF CSI Seixal, 2 USF FFMais

### **PO 14 - QUANDO O SÓDIO DÁ O ALERTA: A DESCOBERTA INESPERADA DE UMA NEOPLASIA PULMONAR**

Jacinta Cunha<sup>1</sup>, Patrícia Machado<sup>1</sup>  
1 USF São Teotónio

### **PO 20 - QUANDO PROCURAMOS UMA FRATURA E ENCONTRAMOS UM INCIDENTALOMA**

Ana Beatriz Ribeiro<sup>1</sup>, Margarida Sabino<sup>1</sup>, Aline Bento, Bruno Reis<sup>1</sup>  
1 ULSGEE - USF Santo André de Canidelo

### **PO 23 - UM HÓSPEDE INDESEJADO: O DESAFIO DA ASPERGILOSE PULMONAR CAVITÁRIA CRÓNICA NUM DOENTE COM SEQUELAS DE TUBERCULOSE**

Teresa Ullan<sup>1</sup>, Vânia D'Alva Teixeira<sup>1</sup>  
1 Usf Monsanto, ULS Santa Maria

### **PO 28 - QUANDO O DIAGNÓSTICO SE ESCONDE: TUBERCULOSE EM IDOSO ASSINTOMÁTICO**

Jacinta Cunha<sup>1</sup>, Patricia Machado<sup>1</sup>, Patricia Oliveira<sup>1</sup>  
1 USF São Teotónio

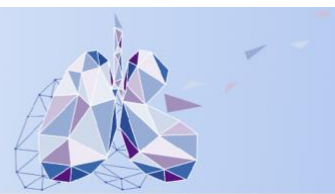

## Informações Gerais

### Informações sobre Comunicações Livres e Posters

#### Comunicações Orais

Os trabalhos nas categorias de Garantia da Qualidade e de Revisão da Literatura serão objeto de discussão na sessão “Comunicações Orais (Revisão; Garantia da Qualidade)” às 09:00 nos dias 9 e 10 de outubro.

Os trabalhos na categoria de Investigação serão objeto de discussão na sessão “Comunicações Orais (Investigação)”, às 14:15 no dia 9 de outubro.

Os trabalhos na categoria de Protocolos de investigação serão objeto de discussão na sessão “Conversation Café (Protocolos)”, às 09:00 no dia 10 de outubro.

O autor dispõe de 10 minutos para apresentação, seguidos de cinco minutos para discussão.

#### Posters

Durante as Jornadas os ePosters estarão disponíveis para consulta nos plasmas disponibilizados para o efeito.

Os trabalhos expostos como ePosters selecionados pelo Júri para discussão serão anunciados no local do congresso, até às 18:00 do dia 9 de outubro.

Os ePosters selecionados pelo Júri para discussão presencial, serão objeto de discussão na sessão “Comunicações em Poster”, que decorrerá às 11:15 no dia 10 de outubro.

O autor dispõe de 5 minutos para apresentação, seguidos de discussão.

#### Secretariado Científico

Associação Portuguesa de Medicina Geral e Familiar  
Rua Ivone Silva, Edifício ARCIS, nº 6, 16º andar, 1050-124 Lisboa  
Tel: +351. 21 761 52 50  
apmgf@apmgf.pt

#### Inscrições/alojamentos

##### Leading

Rua Diogo do Couto, 1B 2799-537 Linda-a-Velha  
Tel: + 351 215 870 922  
E-mail: apmgf@leading.pt



## Inscrições e Preços

Categoria	1º Prazo Até 31/07/2025		2º Prazo De 01/08/2025 Até 10/09/2025		3º Prazo Após 11/09/2025	
	Presencial	Virtual	Presencial	Virtual	Presencial	Online
Sócios APMGF	100€	45€	140€	70€	190€	85€
Internos de Formação Geral	100€	45€	140€	70€	190€	85€
Não sócio	180€	90€	220€	110€	270€	125€
Delegado de Informação Médica	70€	30€	70€	30€	70€	30€

A inscrição presencial inclui:

- Participação nas sessões científicas;
- Quatro coffee-breaks;
- Dois almoços de trabalho;
- Acesso em diferido às sessões científicas após evento.
- Certificado de presença;

A inscrição virtual inclui:

- Participação online nas sessões científicas;
- Acesso em diferido às sessões científicas após evento;
- Certificado de presença.

## Cancelamentos

Os cancelamentos de inscrições efetuadas no 1º e 2º prazo e recebidos por escrito até 10 de setembro de 2025 serão reembolsados na totalidade, com uma penalização de 20 euros de taxa de serviço. A partir dessa data não haverá lugar a reembolso. Os reembolsos serão processados após as Jornadas.

## Circulação nos espaços das Jornadas

Só é permitida a circulação no espaço das Jornadas das pessoas inscritas e devidamente credenciadas. O uso de identificação é obrigatório. A organização reserva-se ao direito de solicitar a credenciação sempre que tal se justifique. O extravio de credencial fica sujeito à penalização de 20€ para emissão de nova credencial.



## PATROCINADORES

### MAJOR SPONSOR



### Patrocínio Platina



### Patrocínio Ouro



### Patrocínio Prata



A. MENARINI PORTUGAL

### Patrocínio Bronze



## Outros Patrocínios



